ACCÈS À L'ALIMENTATION

&

CRISES ALIMENTAIRES

ACTION AGAINST HUNGER

ACTION CONTRE LA FAIM ?

- ONG humanitaire, créée en 1979: répondre aux urgences et crises humanitaires, lutter contre la **malnutrition**

- Réseau international **7 sièges** (France, Espagne, Allemagne, Italie, USA, UK et Canada et intervention dans **50 pays**

QUE FAIT ON?

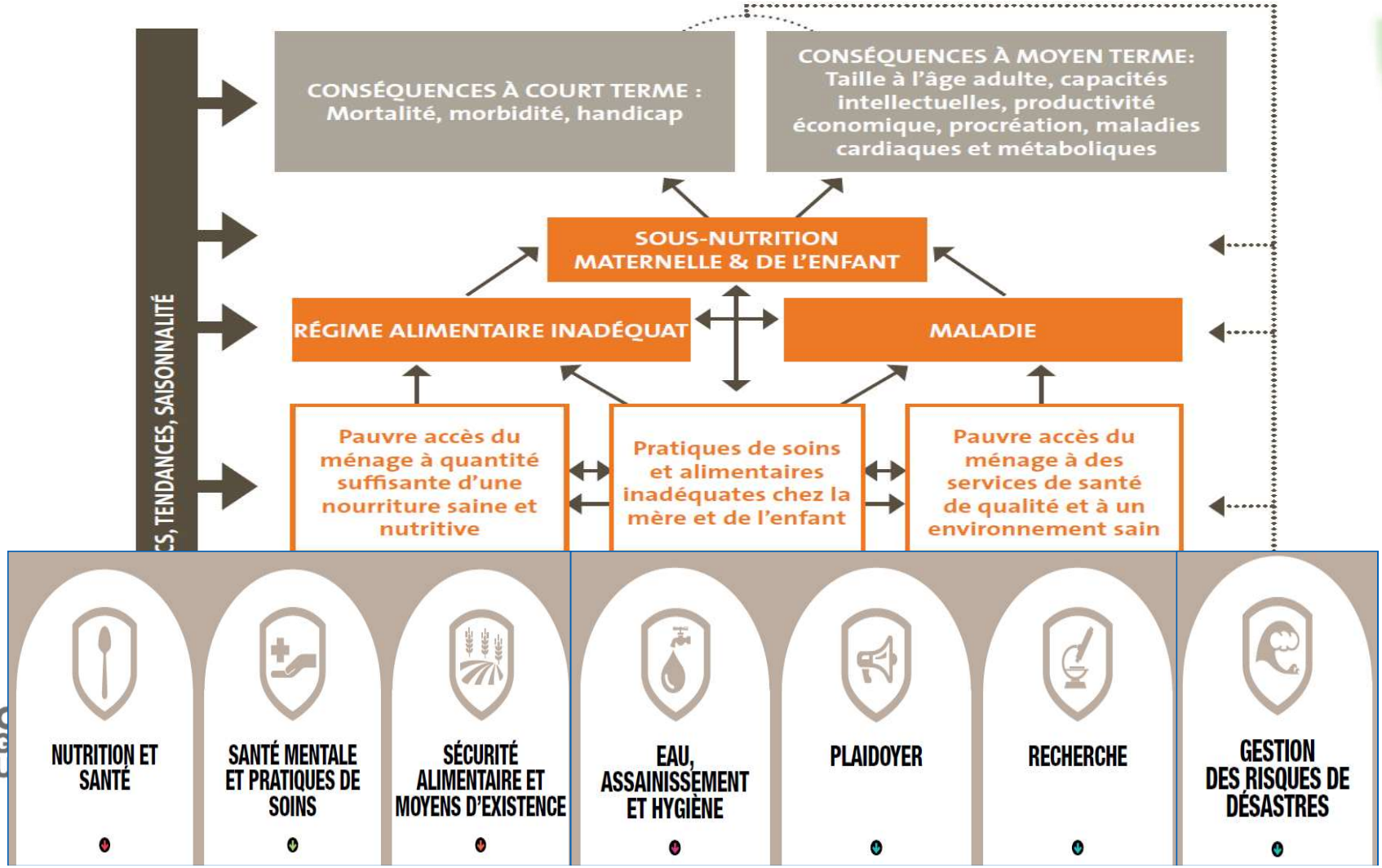
CS, TENDANCES, SAISONNALITÉ
CONSÉQUENCES À COURT TERME : Mortalité, morbidité, handicap
CONSÉQUENCES À MOYEN TERME: Taille à l'âge adulte, capacités intellectuelles, productivité économique, procréation, maladies cardiaques et métaboliques
SOUS-NUTRITION MATERNELLE & DE L'ENFANT
RÉGIME ALIMENTAIRE INADÉQUAT
MALADIE
Pauvre accès du ménage à quantité suffisante d'une nourriture saine et nutritive
Pratiques de soins et alimentaires inadéquates chez la mère et de l'enfant
Pauvre accès du ménage à des services de santé de qualité et à un environnement sain
NUTRITION ET SANTÉ
SANTÉ MENTALE ET PRATIQUES DE SOINS
SÉCURITÉ ALIMENTAIRE ET MOYENS D'EXISTENCE
EAU, ASSAINISSEMENT ET HYGIÈNE
PLAIDOYER
RECHERCHE
GESTION DES RISQUES DE DÉSASTRES

LA MALNUTRITION

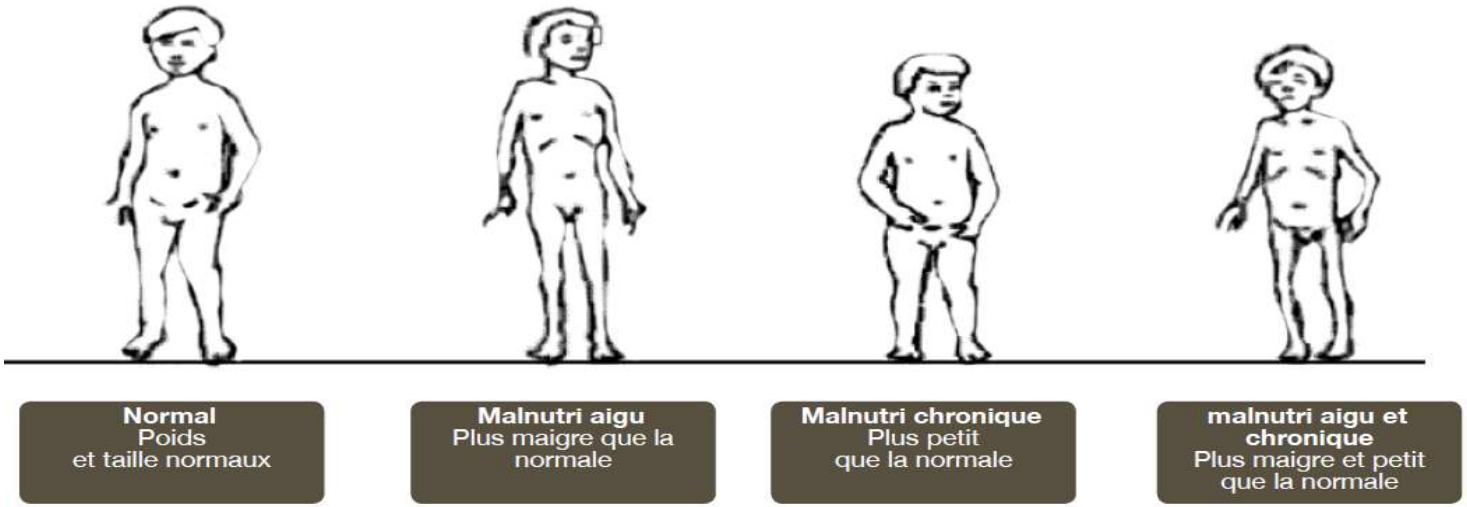

La **Malnutrition Aigüe** (entrainant une émaciation) est définie par un faible rapport Poids-Pour-Taille (PPT)

La **malnutrition chronique**, ou retard de croissance chez l'enfant, est définie par un faible rapport Taille Pour Age (TPA)

L'insuffisance pondérale est une mesure composite de la sous-nutrition aiguë et chronique définie par un faible Poids Pour Age (PPA).

ACTION AGAINST HUNGER

LA MALNUTRITION

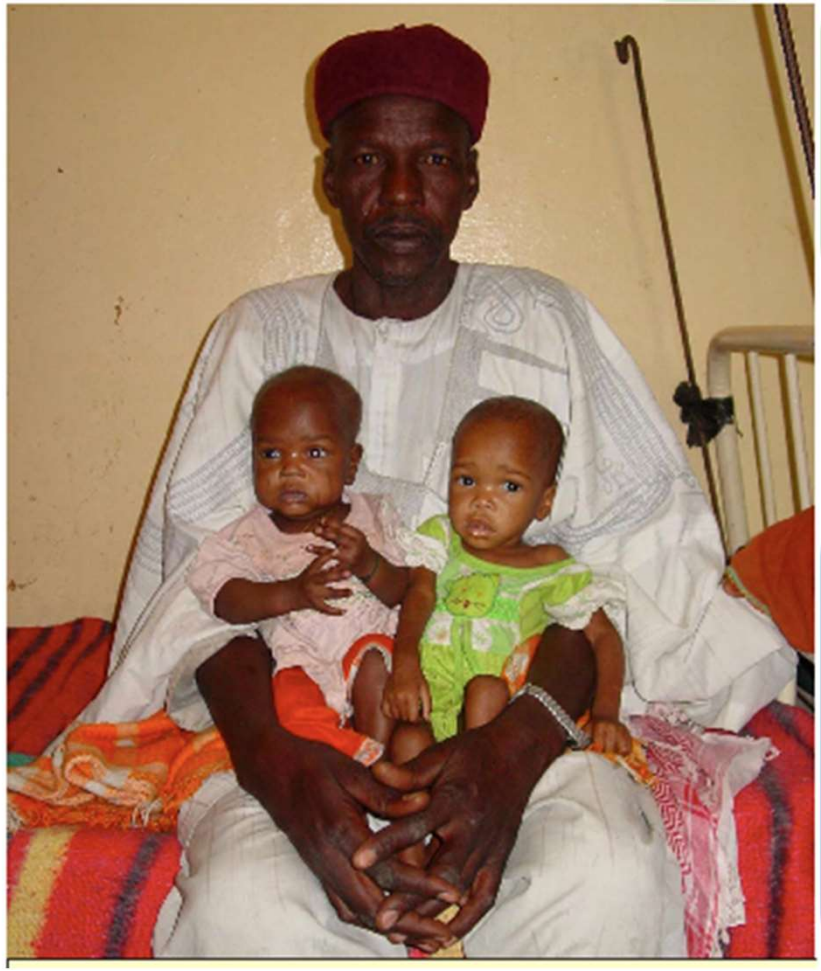

ACTION AGAINST HUNGER

MALNUTRITION, QUELQUES CHIFFRES

CARENCES, MORTALITÉ RENTABILITÉ ET PIB :
LES CHIFFRES QUI ÉTONNENT

9 FOIS PLUS

Un enfant atteint de malnutrition aiguë sévère a 9 fois plus de risques de mourir qu'un enfant qui n'est pas malnutri[1].

20 % DE REVENUS EN PLUS

C'est la différence entre ce que gagne un adulte qui n'a pas été sous-nutri pendant son enfance, par rapport à un adulte qui l'a été[2].

2 À 3 % DU PIB DES PAYS

C'est le coût économique de la sous-nutrition, selon la Banque Mondiale[3]. Dans certains pays, il peut même dépasser 11% du PIB selon certaines études[4].

13,5 POINTS DE QI EN MOINS

C'est ce que peuvent perdre en moyenne des enfants issus de communautés souffrant de carences en iode *(voir «Pour approfondir», p.4.)*, en comparaison avec des enfants issus de communautés non carencées[5].

9 SUR 10

9 enfants sur 10 souffrant de malnutrition aiguë sévère, la forme la plus grave de sous-nutrition, n'ont pas accès au traitement.

30 $ EN PLUS !

C'est la somme moyenne gagnée pour chaque dollar dépensé pour la réduction de la sous-nutrition chronique. Elle atteint même 87,5 dollars en Inde[6].

ACTION AGAINST HUNGER

Source: ACF

LA FAIM, INSÉCURITÉ ALIMENTAIRE

QUELQUES CHIFFRES

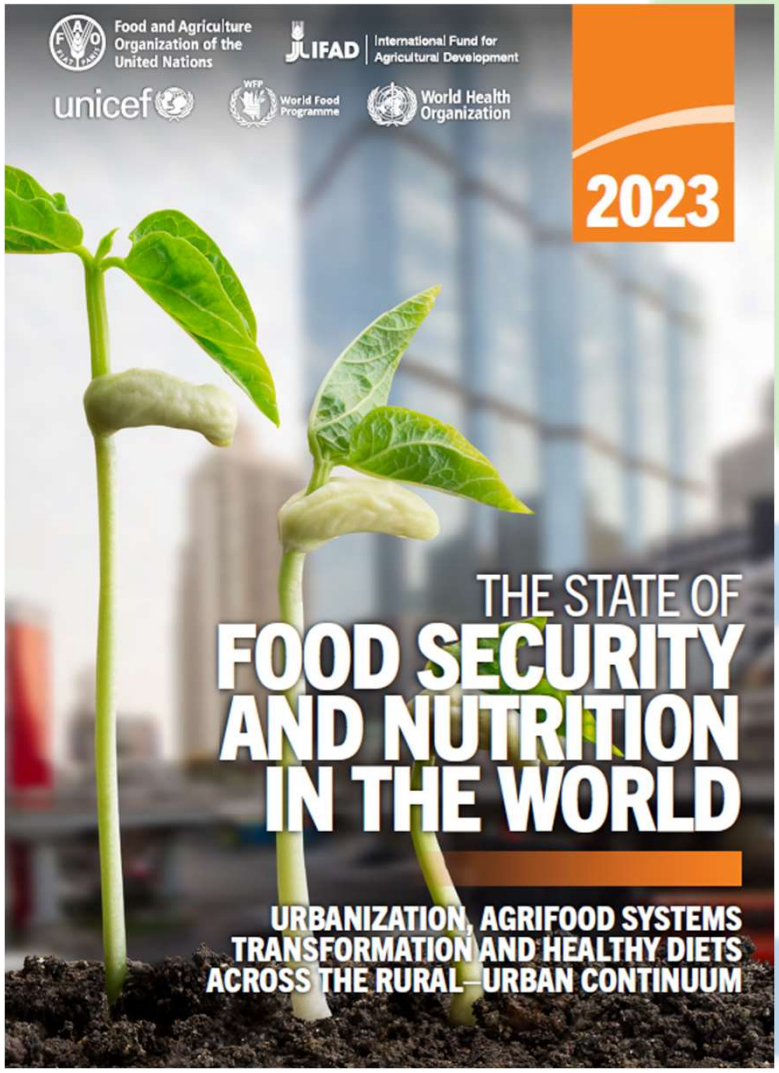

EVOLUTION DE L'INSECURITÉ ALIMENTAIRE

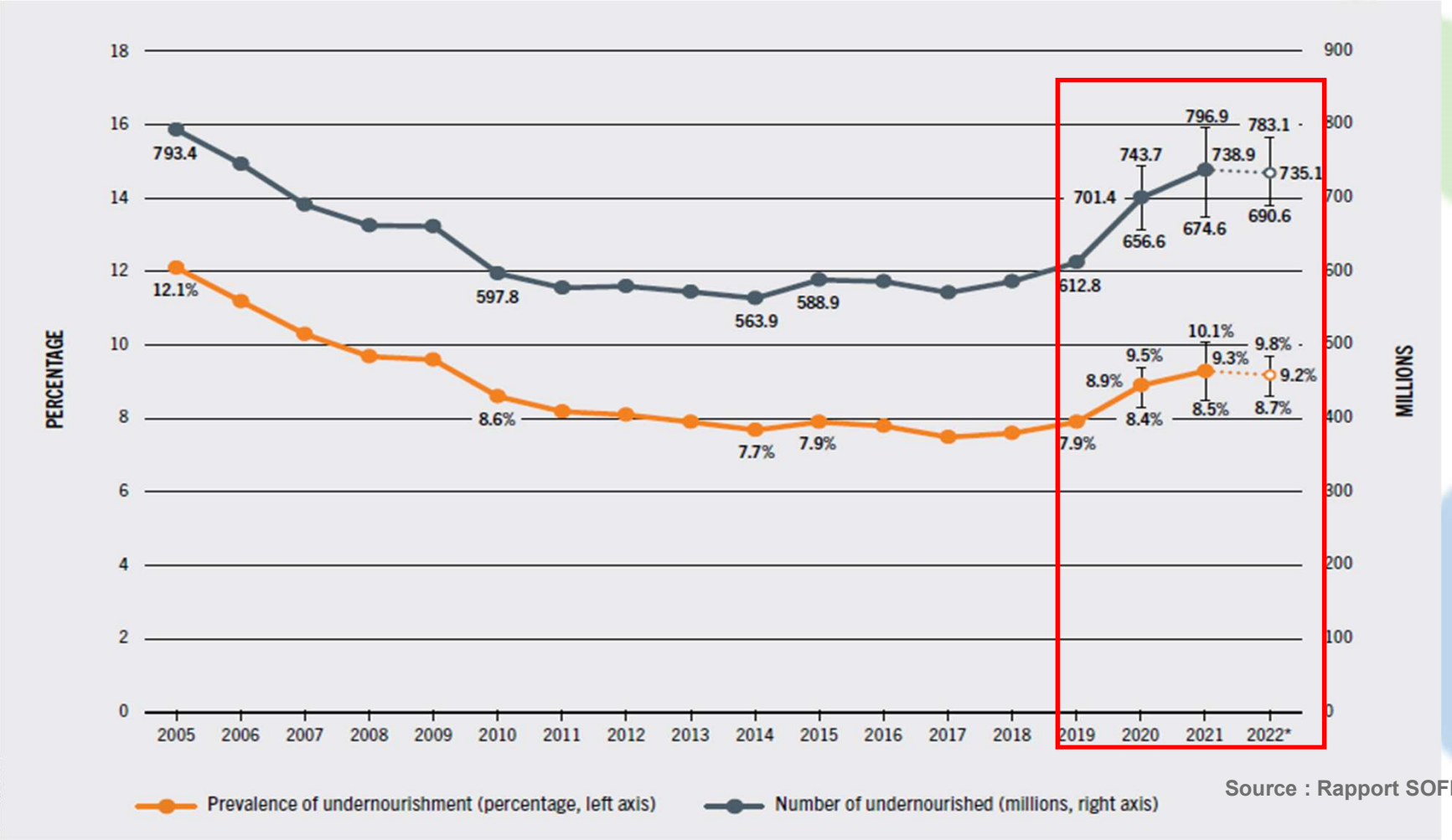

Source : Rapport SOFI

QUELQUES CHIFFRES SUR LA FAIM

Source: Rapport SOFI / CCFD

Sensation physique inconfortable ou douloureuse causée par une consommation insuffisante de **calories**.

ACTION AGAINST HUNGER

LES ZONES LES PLUS AFFECTÉES

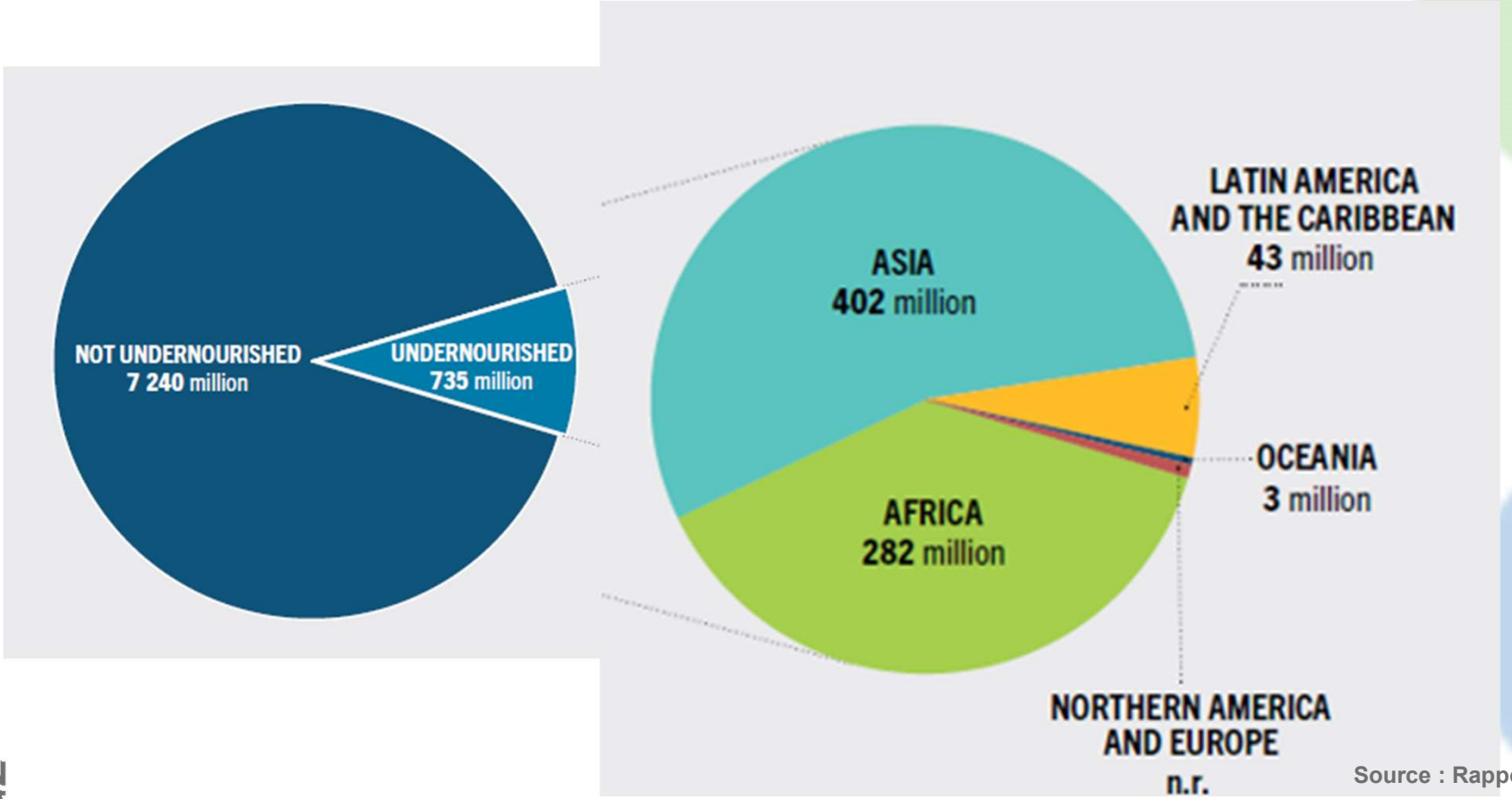

Source : Rapport SOFI

ACTION AGAINST HUNGER

INSÉCURITE ALIMENTAIRE

INSÉCURITÉ ALIMENTAIRE

2.4 milliards de personnes

1 personne sur 3 ne peut se nourrir correctement

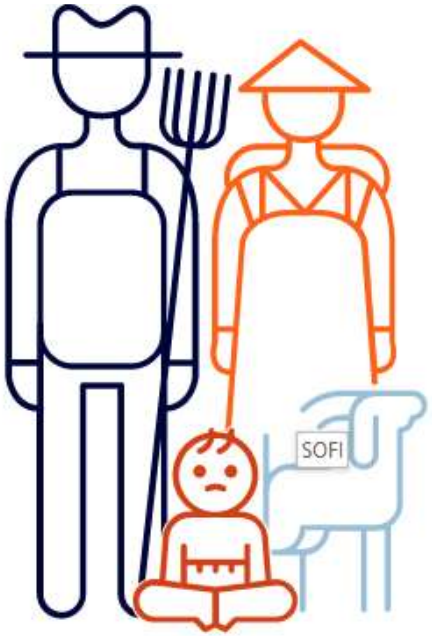

60% vivent en zone rurale

60% sont des femmes

148 millions d'enfants de moins de cinq ans souffrent d'un retard de croissance

Source: Rapport SOFI/CCFD

LES ZONES EN INSÉCURITE ALIMENTAIRE

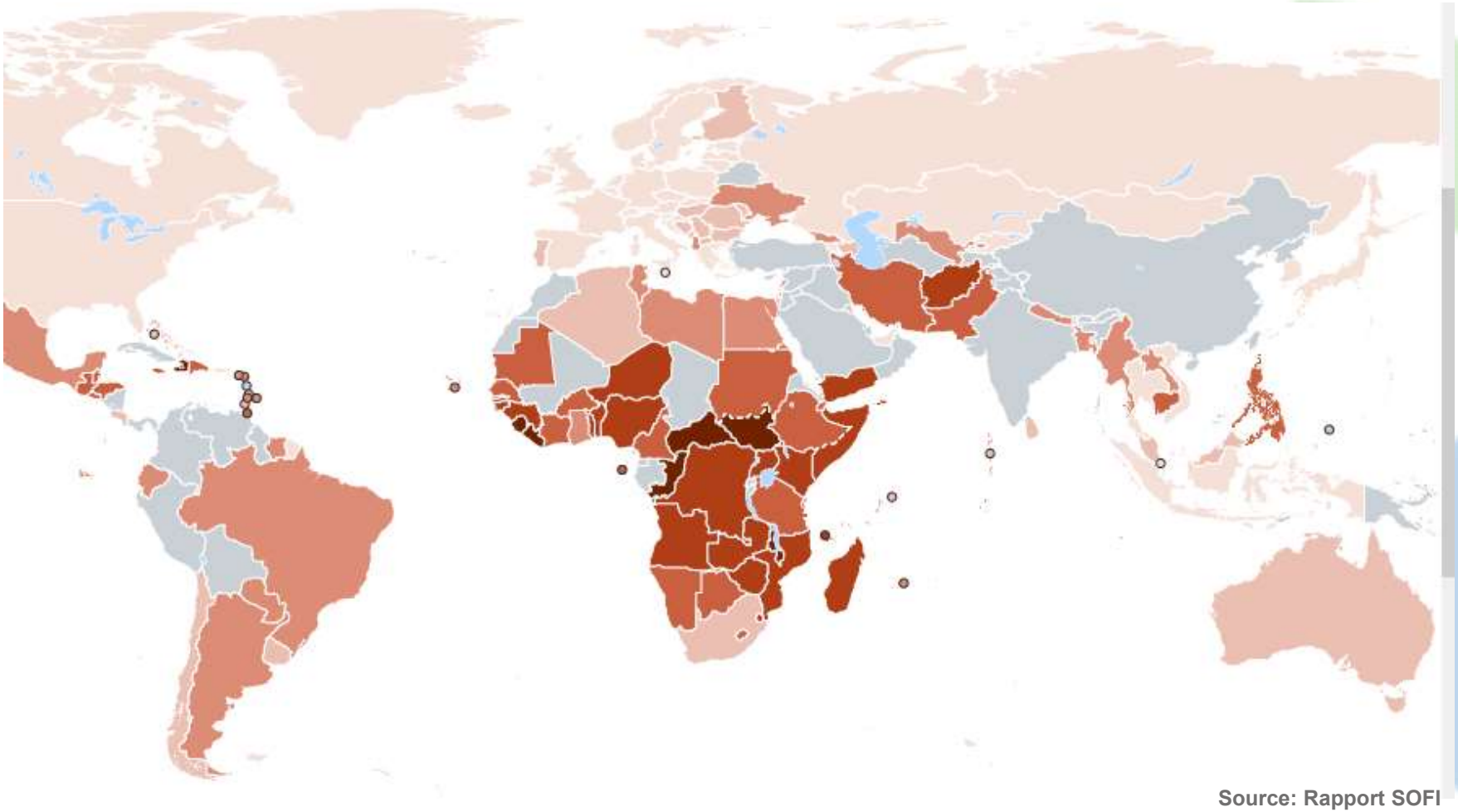

Source: Rapport SOFI

ACTION AGAINST HUNGER

LES ZONES EN INSÉCURITE ALIMENTAIRE

Source: Rapport SOFI

QUELQUES CAUSES DE L'INSECURITE ALIMENTAIRE

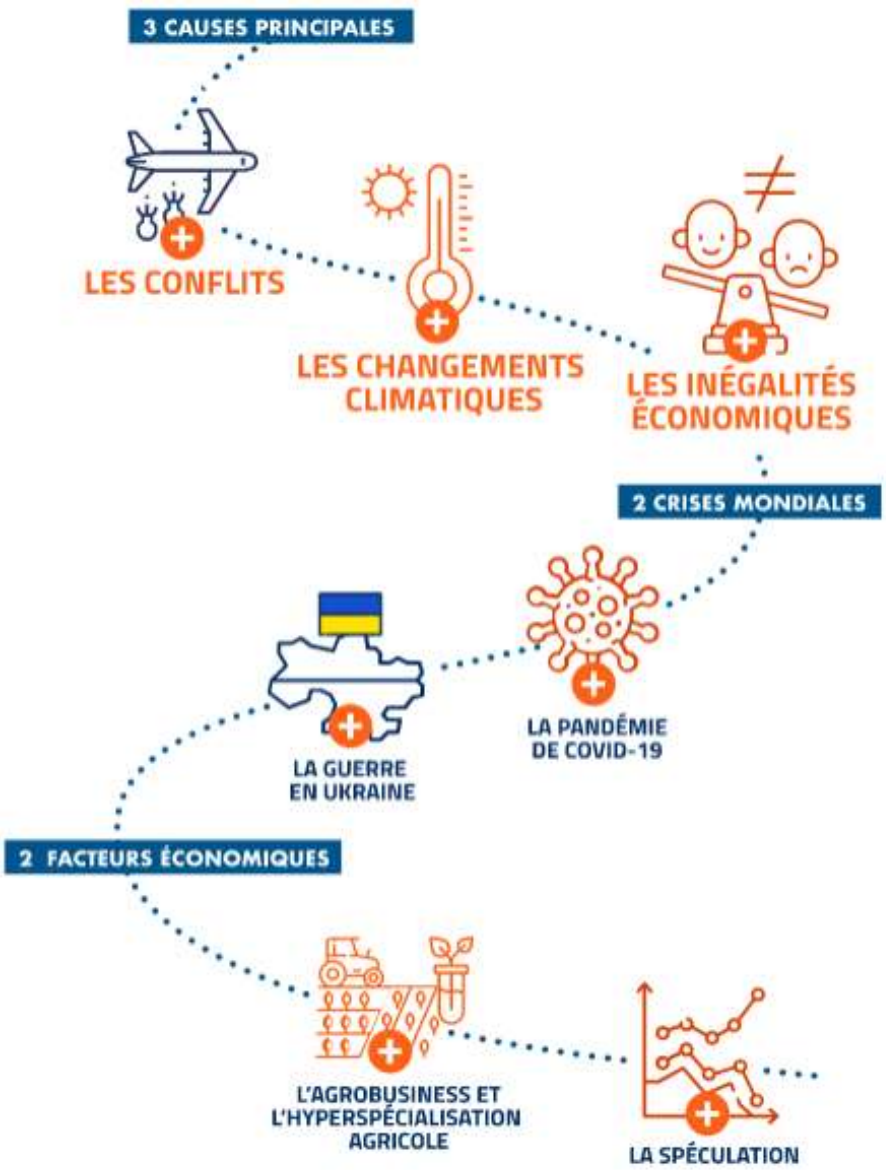

CONFLITS

60% des personnes qui souffrent de la faim vivent dans un pays touché par un conflit.

Les conflits déplacent les populations, les empêchent de cultiver et perturbent l'approvisionnement.

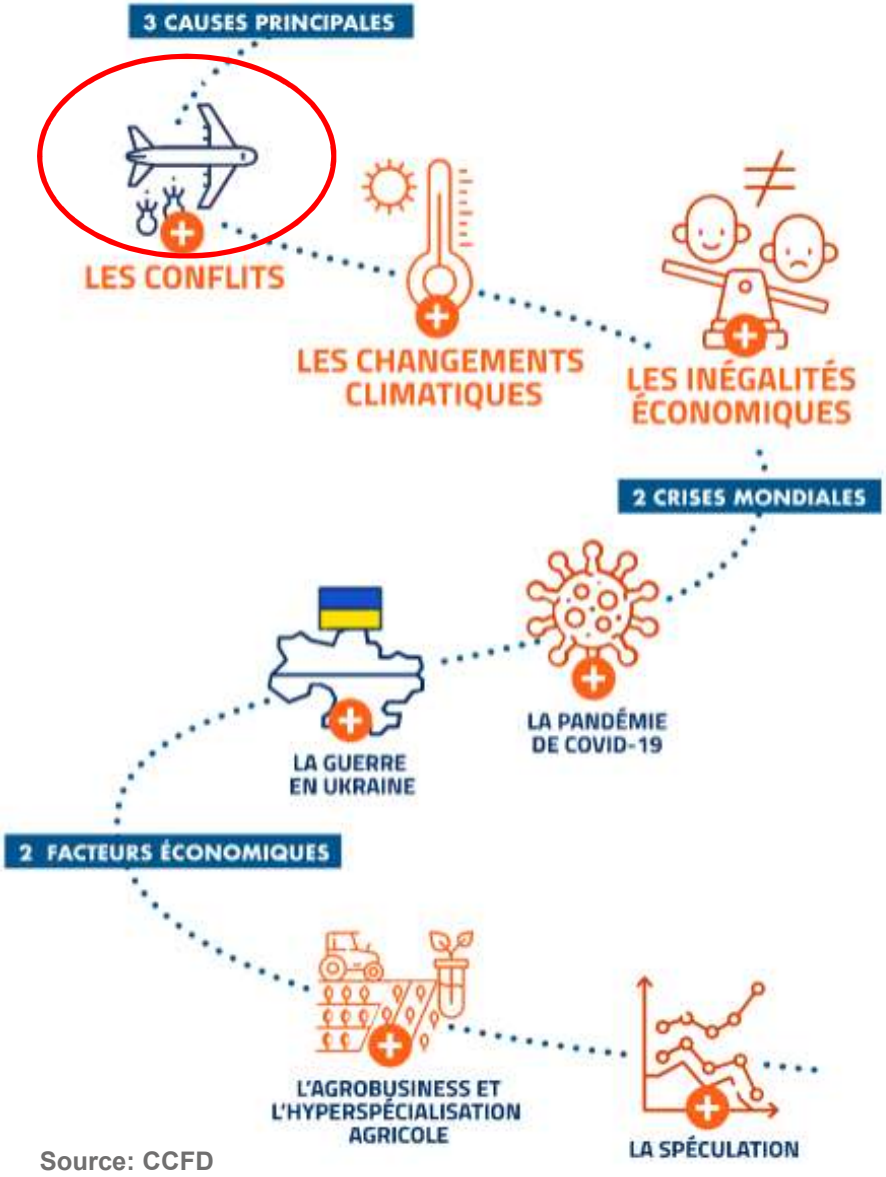

Source: CCFD

ACTION AGAINST HUNGER

CHANGEMENT CLIMATIQUE

52% des pays ont été exposés à des dérèglements climatiques extrêmes entre 2015 et 2020.

La multiplication des phénomènes climatiques extrêmes (cyclones, inondations, sécheresses) détruit les cultures.

Le changement climatique est devenue une cause majeure de la faim dans le monde

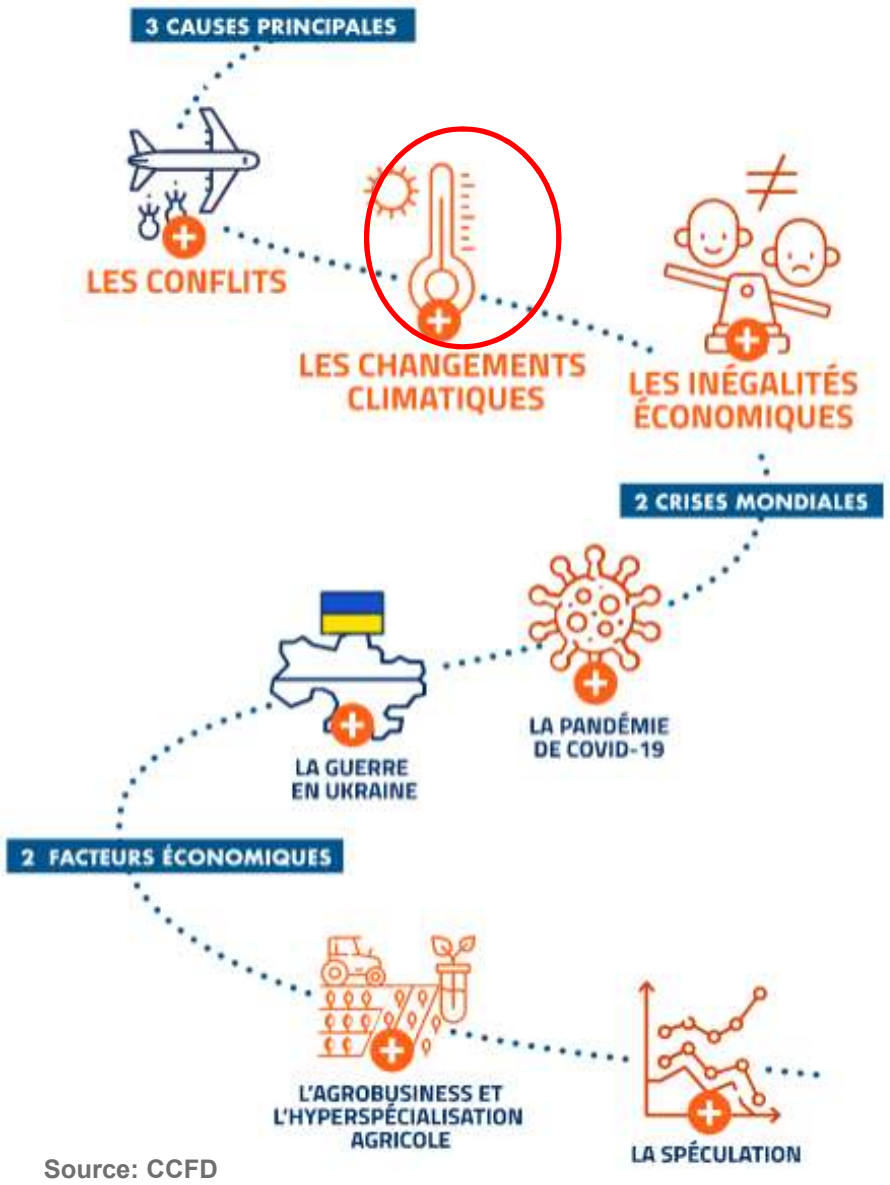

Source: CCFD

ACTION AGAINST HUNGER

CHANGEMENT CLIMATIQUE

Fréquence des catastrophes naturelles et modification des conditions climatiques locales.

- Destruction des cultures, des stocks alimentaires, du bétail, des terres et des outils pour cultiver.
- Pénurie et risque de contamination d'eau potable.
- Réduction des pratiques d'hygiène.
- Détresse, chocs psychologiques, blessures physiques, endommagement des infrastructures de santé.

Insécurité alimentaire, maladies, conflits, déplacements forcés, migrations.

ACTION AGAINST HUNGER

INÉGALITÉS

Accès aux services essentiels (alimentation, éducation, santé…)

Orientation économique et politique

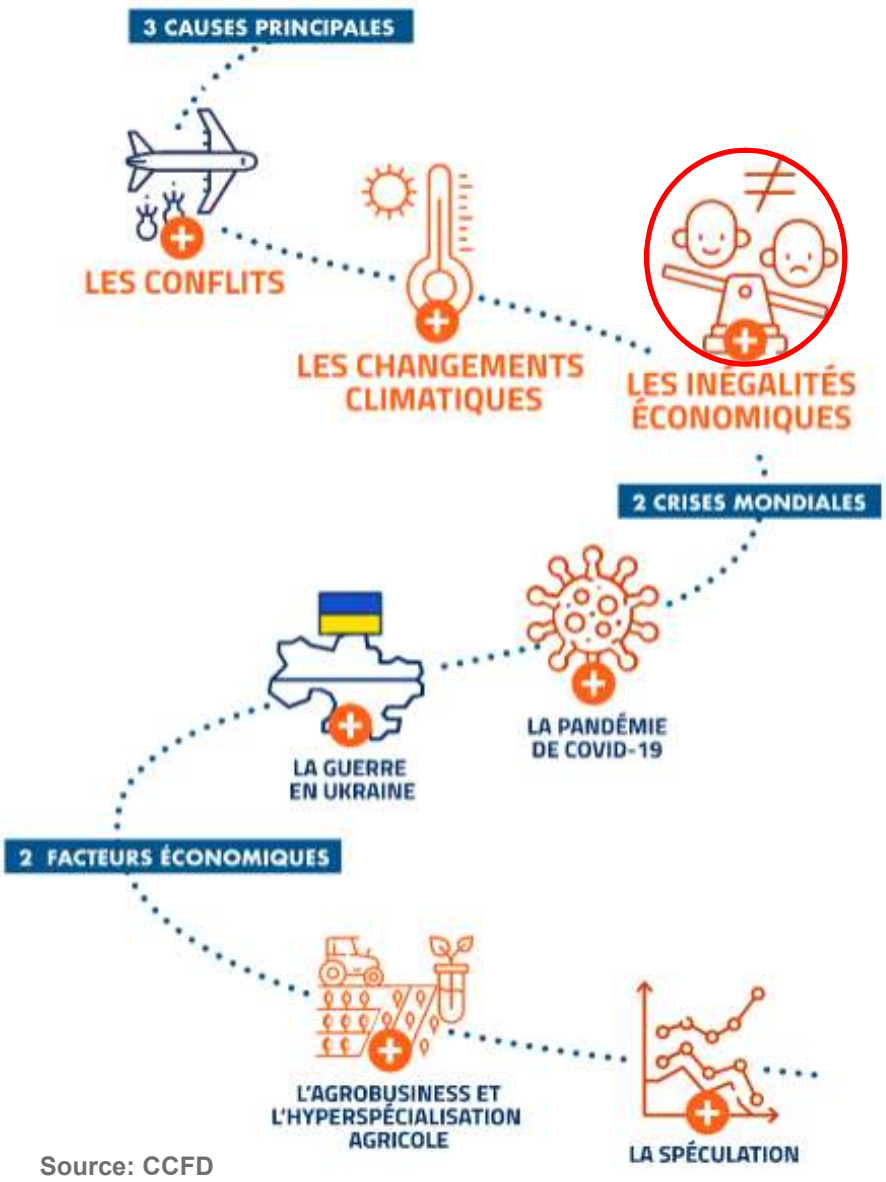

Source: CCFD

ACTION AGAINST HUNGER

INÉGALITÉS

LES INÉGALITÉS SOCIALES DE SANTÉ PERSISTENT

13 ANS

D'ÉCART D'ESPÉRANCE DE VIE

Les 5 % les plus aisés vivent 13 ans de plus que les 5 % les plus modestes (chez les hommes).

8 ans chez les femmes

2,4 %

ONT RENONCÉ À DES SOINS À CAUSE DU COÛT

1,6 fois plus de risques de renoncer à des soins en vivant sous le seuil de pauvreté monétaire.

MALADIES CHRONIQUES

2,8 FOIS +

DE SUR-RISQUES LIÉS AU DIABÈTE

Les 10 % les plus modestes sont 2,8 fois plus touchés par le diabète que les 10 % les plus aisés.

ALIMENTATION

2 À 3 FOIS +

D'OBÉSITÉ

chez les personnes non-diplômées que chez les personnes titulaires d'un bac+3.

SANTÉ MENTALE

17 %

DES PLUS MODESTES SONT TOUCHÉS PAR UN SYNDRÔME DÉPRESSIF

contre 7 % pour les 20 % les ménages les plus aisés.

Selon l'étude de la Drees (septembre 2022))

care news

ACTION AGAINST HUNGER

2,4 millions de personnes bénéficiaient de l'aide alimentaire fin 2022

Trois fois plus de personnes qu'il y a dix ans

Plus d'un tiers des personnes accueillies dans les structures d'aide alimentaire s'y rendent depuis MOINS DE SIX MOIS

60% des bénéficiaires y font appel UNE À DEUX FOIS PAR SEMAINE

soit une hausse de 6% par rapport à 2020

Sources : Institut CSA pour les banques alimentaires / AFP

INÉGALITÉS

Le tour du monde des inégalités

Rapport entre les revenus des 10 % les plus riches et ceux des 50 % les plus pauvres, en 2021

- de 5 fois à 9,9 fois
- de 10 fois à 14,9 fois
- de 15 fois à 19,9 fois
- de 20 fois à 24,9 fois
- de 25 fois à 139,5 fois

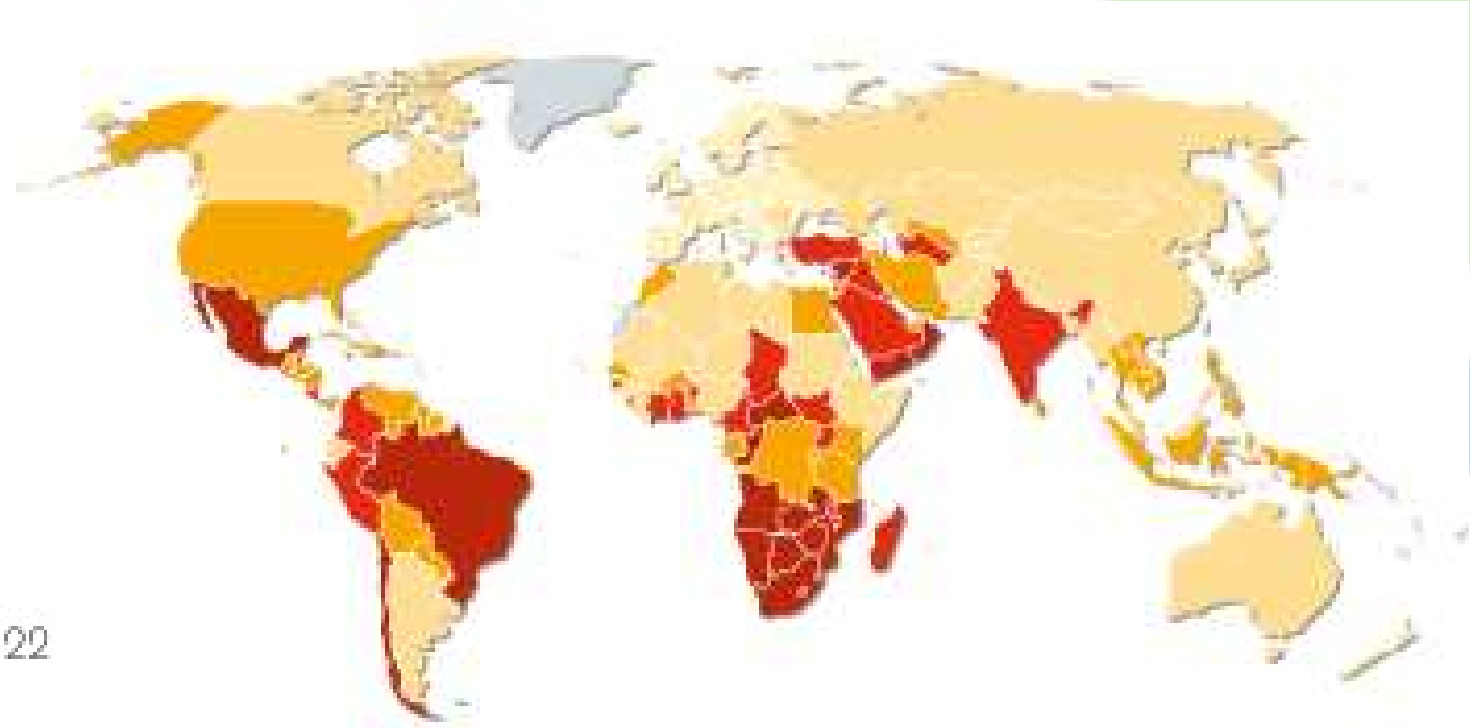

*Au **Brésil,** les 50 % les plus pauvres gagnent **29 fois moins** que les 10 % les plus riches. En **France**, l'écart est **de 7 fois.***

Infographie : *Le Monde*
Source : World Inequality Report, 2022

ACTION AGAINST HUNGER

COVID-19

La pandémie du Covid 19 a fait basculer 320 millions de personnes supplémentaires dans l'insécurité alimentaire.

La pandémie a perturbé les marchés locaux et internationaux et plongé des millions de personnes dans la pauvreté.

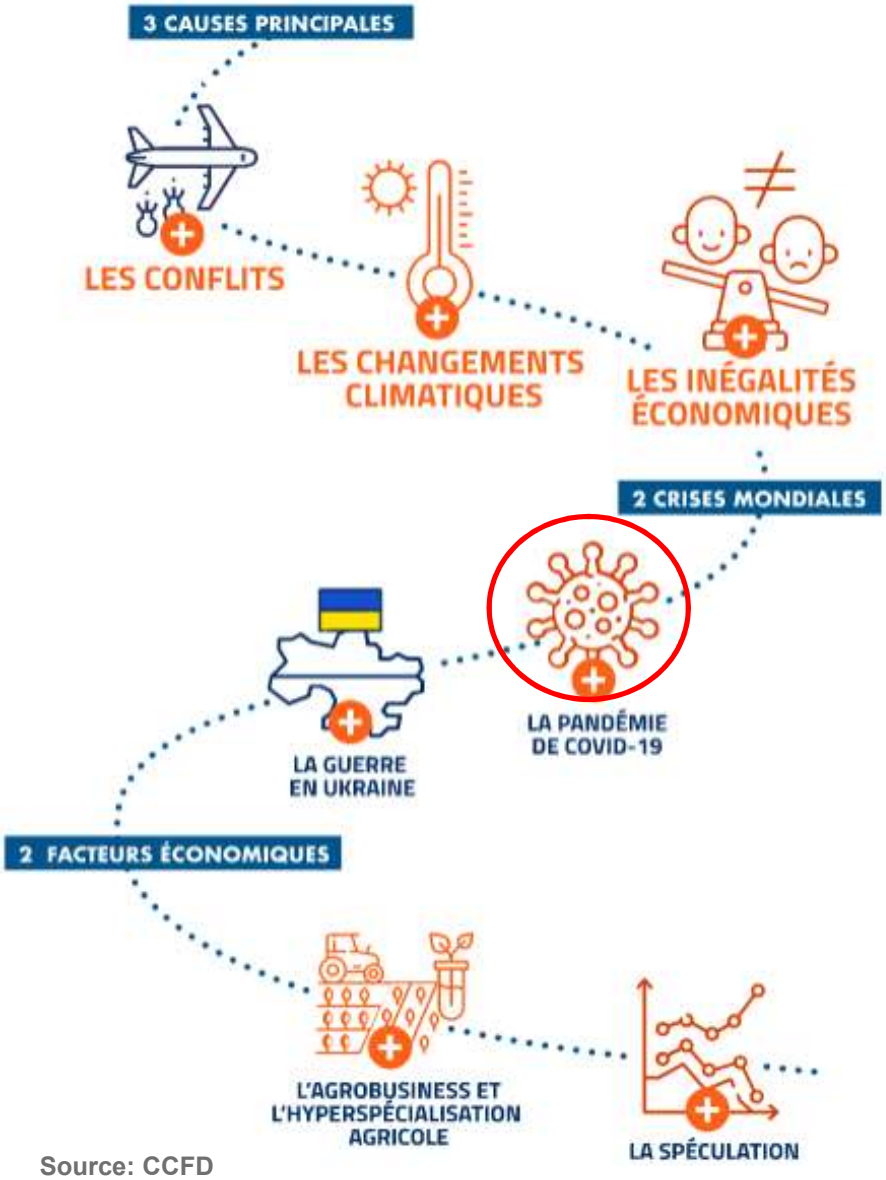

Source: CCFD

ACTION AGAINST HUNGER

GUERRE EN UKRAINE

La guerre en Ukraine aggrave considérablement la crise alimentaire.

La peur de manquer de céréales a fait flamber les prix alimentaires, tandis que la hausse des prix de l'énergie augmente les coûts de productions agricoles partout dans le monde.

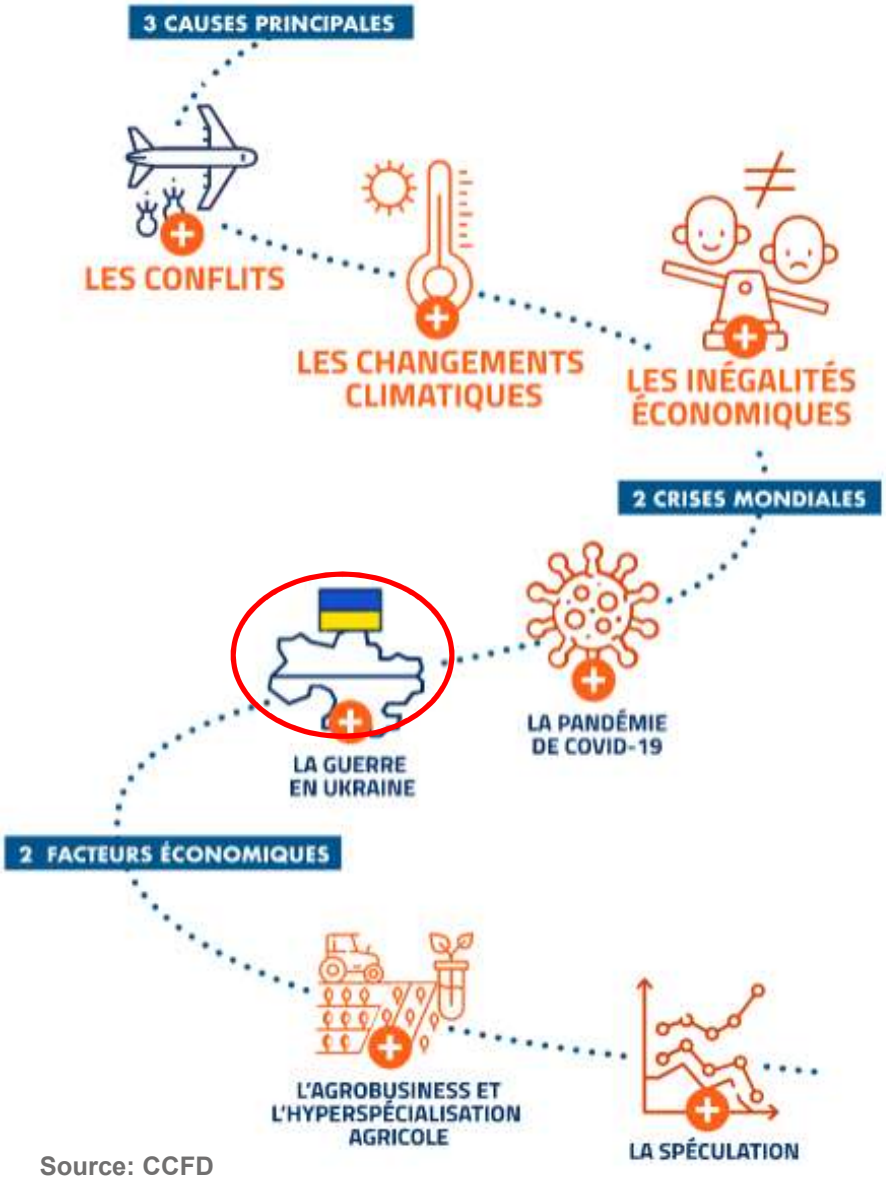

Source: CCFD

ACTION AGAINST HUNGER

GUERRE EN UKRAINE

CCFD

Source: CCFD

ACTION AGAINST HUNGER

GUERRE EN UKRAINE

CCFD

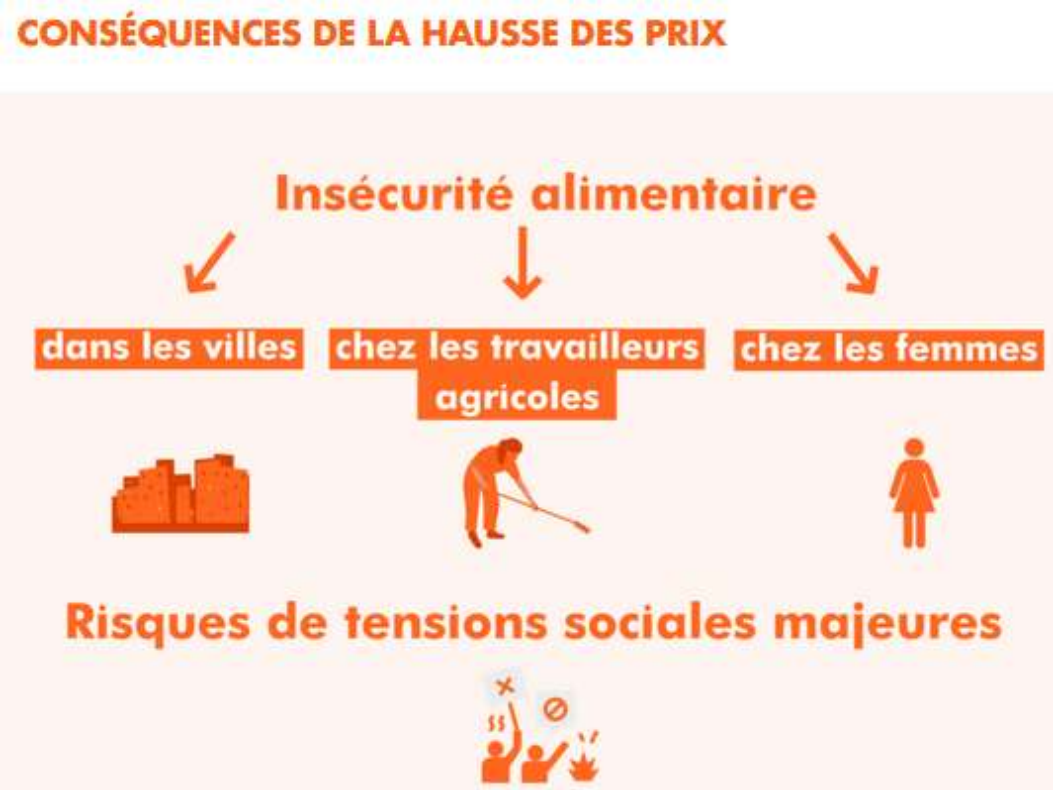

Source: CCFD

AGRIBUSINESS

70% des nouvelles victimes de la faim se trouvent dans des pays caractérisés par leur hyper spécialisation agricole

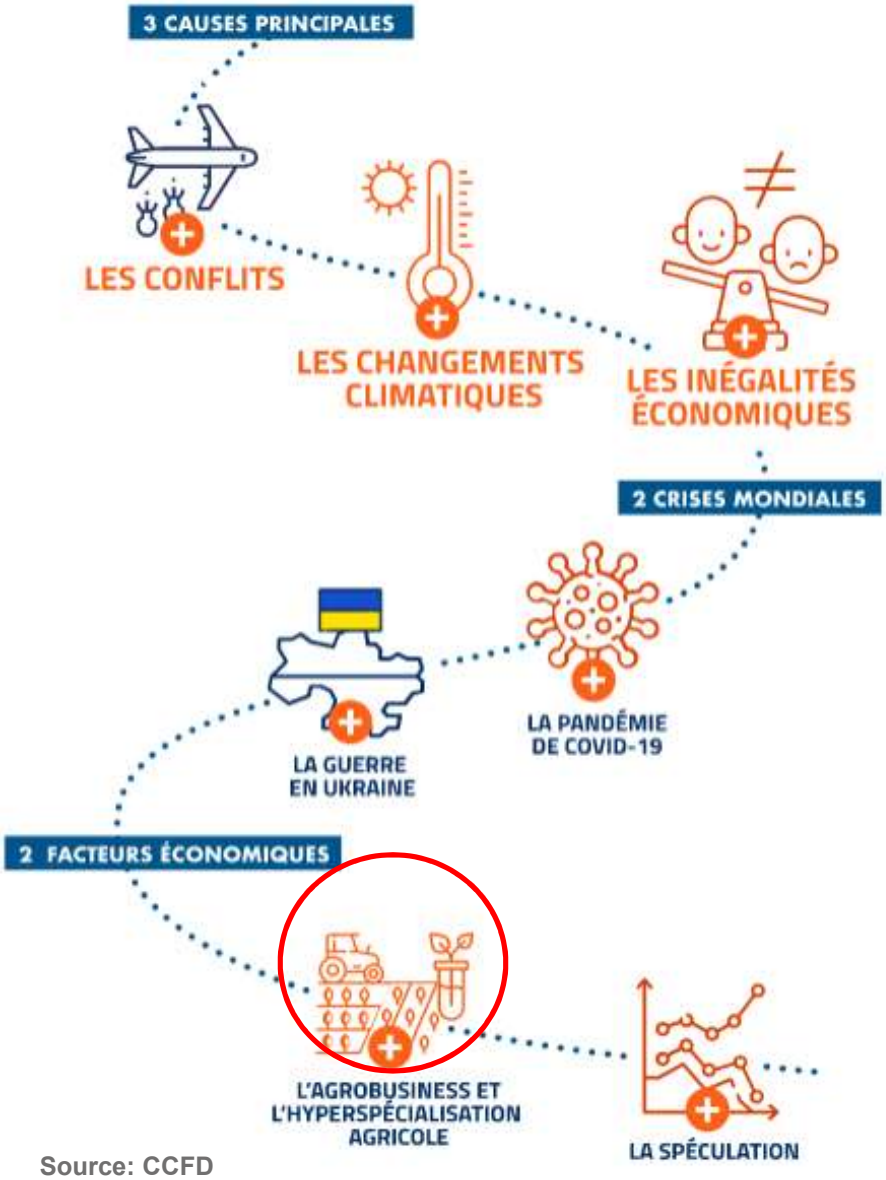

Source: CCFD

ACTION AGAINST HUNGER

QUEL MODELE DE PRODUCTION?

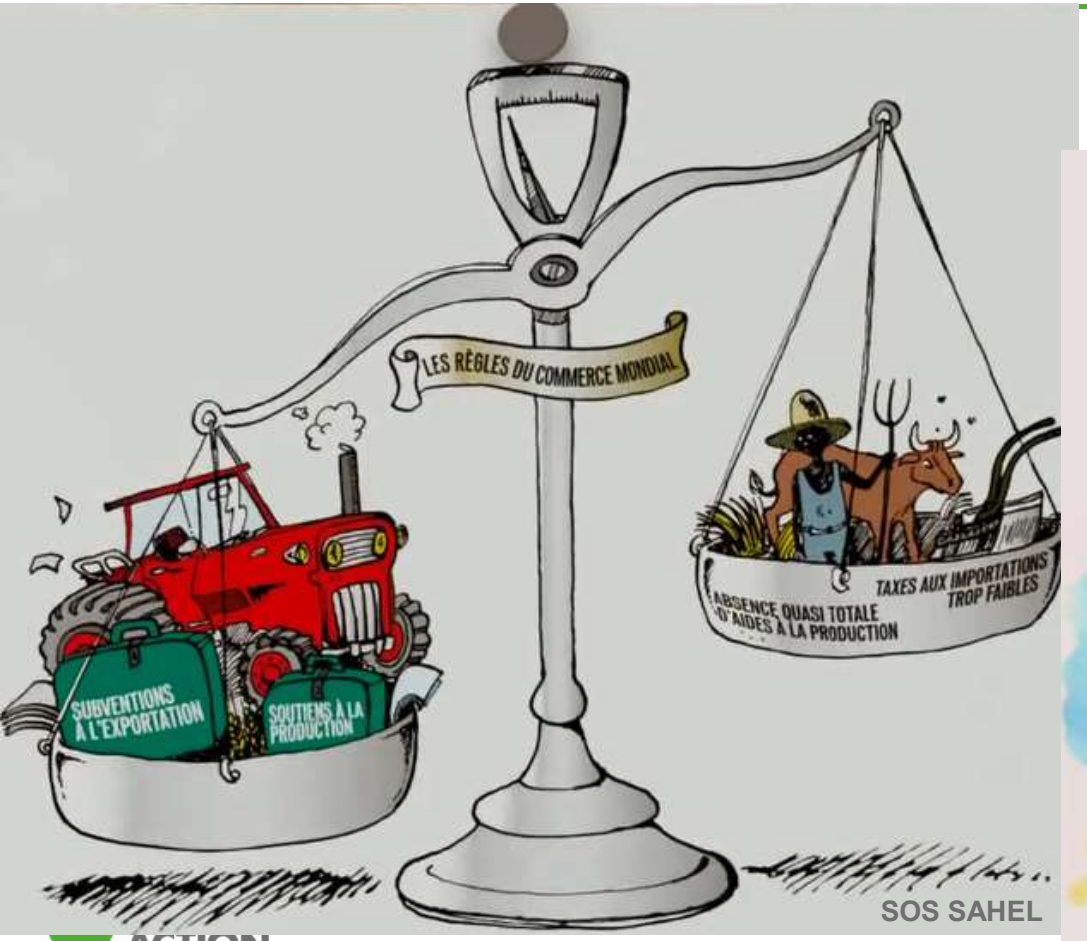

SOS SAHEL

SOS SAHEL

ACTION AGAINST HUNGER

Source: SOS Sahel

QUEL MODELE DE PRODUCTION?

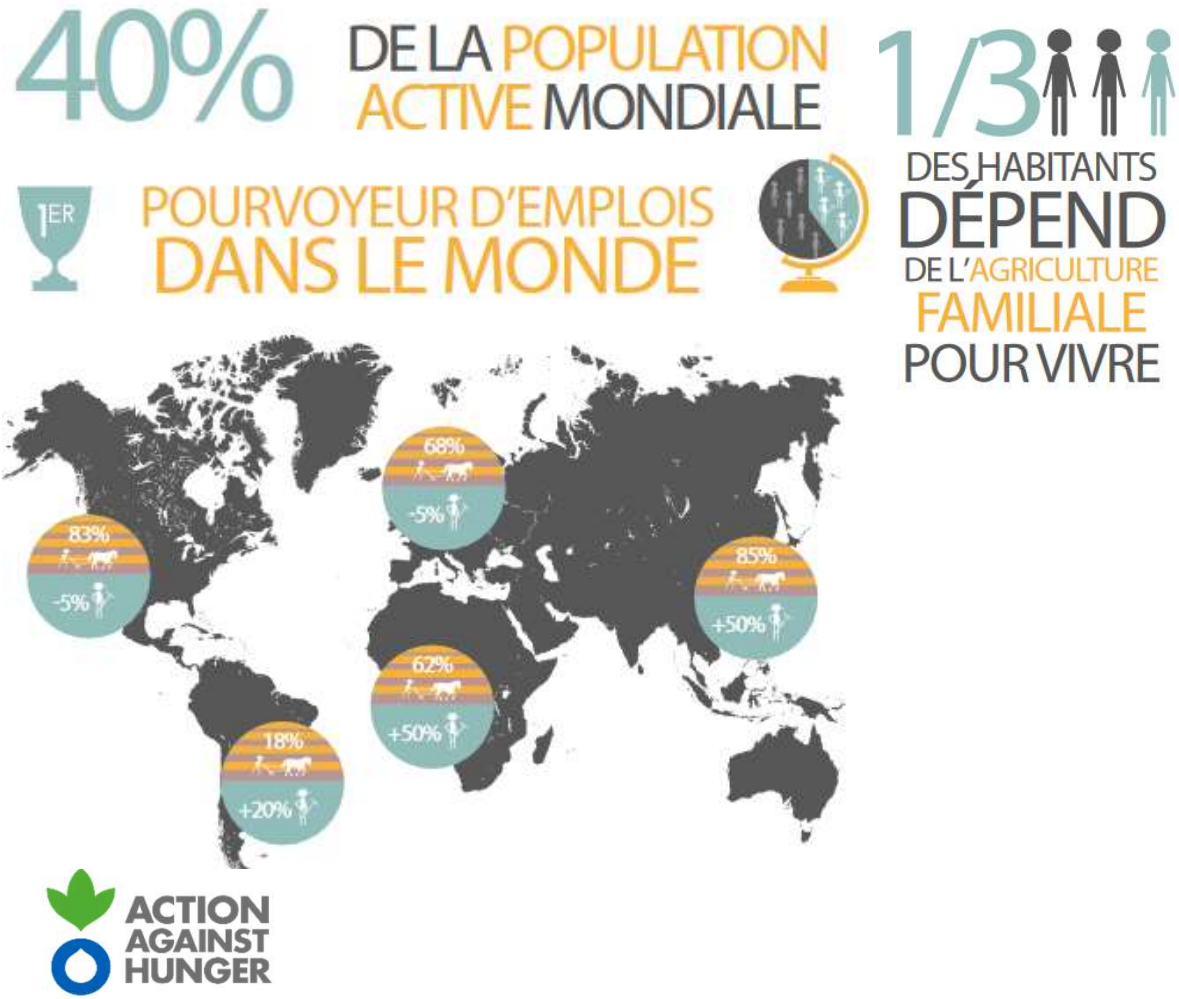

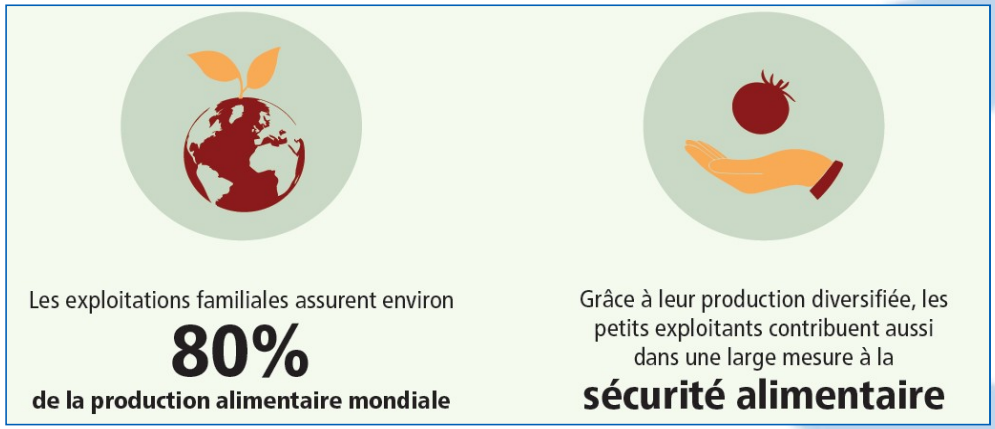

ACTION AGAINST HUNGER

Source: ACF

SPECULATION

Les marchés agricoles sont aujourd'hui la cible de fonds d'investissement et de sociétés de négoce qui n'hésitent pas à parier sur une hausse des prix pour rentabiliser leur mise.

La spéculation sur les denrées agricoles fait artificiellement monter les prix en cas de crise.

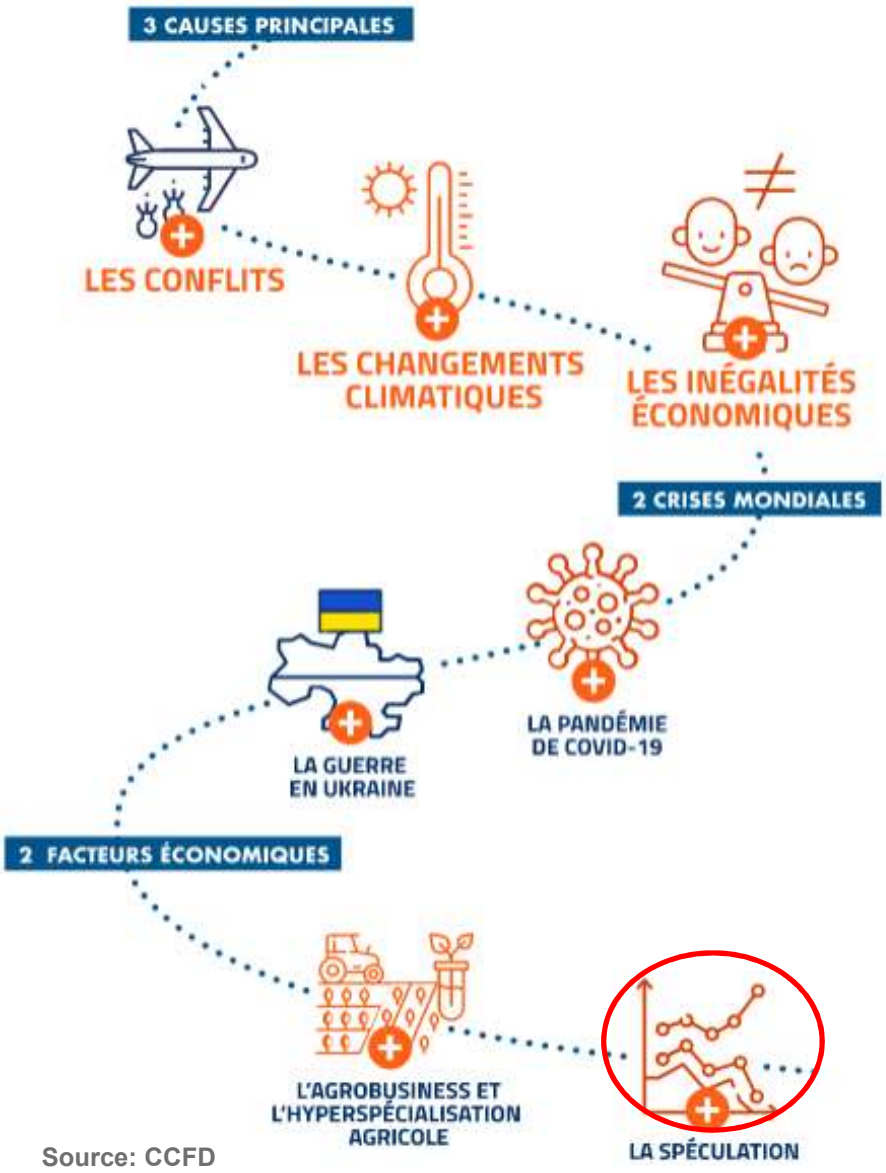

Source: CCFD

ACTION AGAINST HUNGER

SPECULATION

- **Quantité de nourriture disponible n'a pas diminué** au niveau mondial en 2022.

- **Des millions de personnes n'ont plus les moyens de se nourrir** correctement du fait de la hausse des prix.

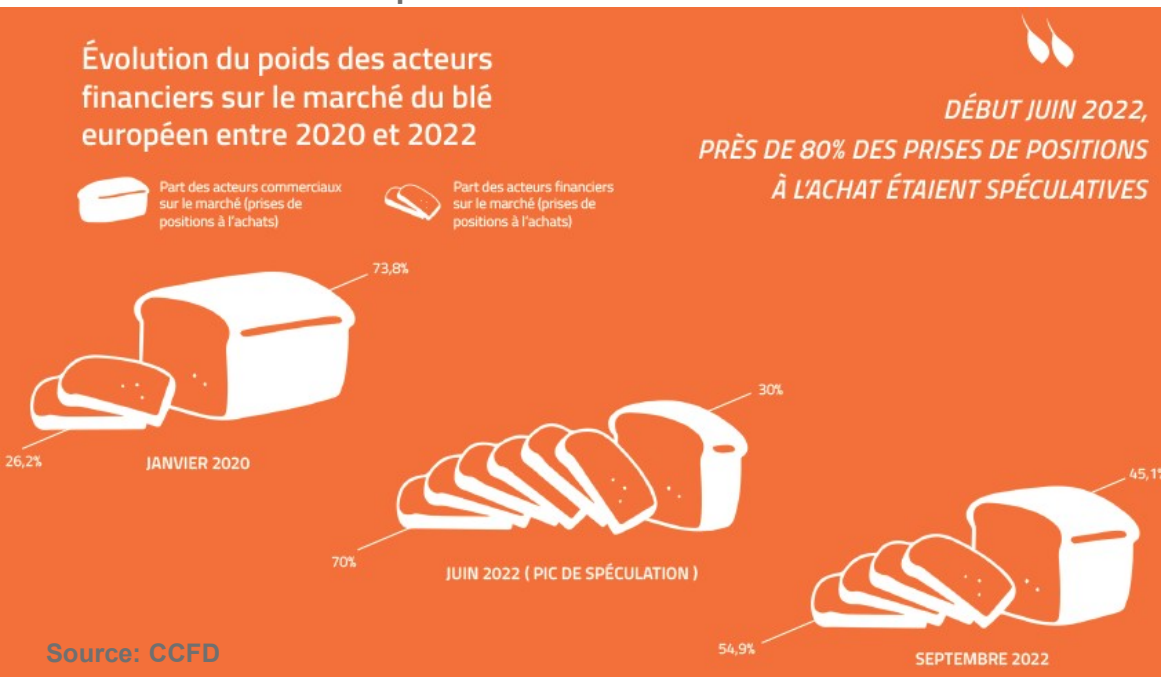

Source: CCFD

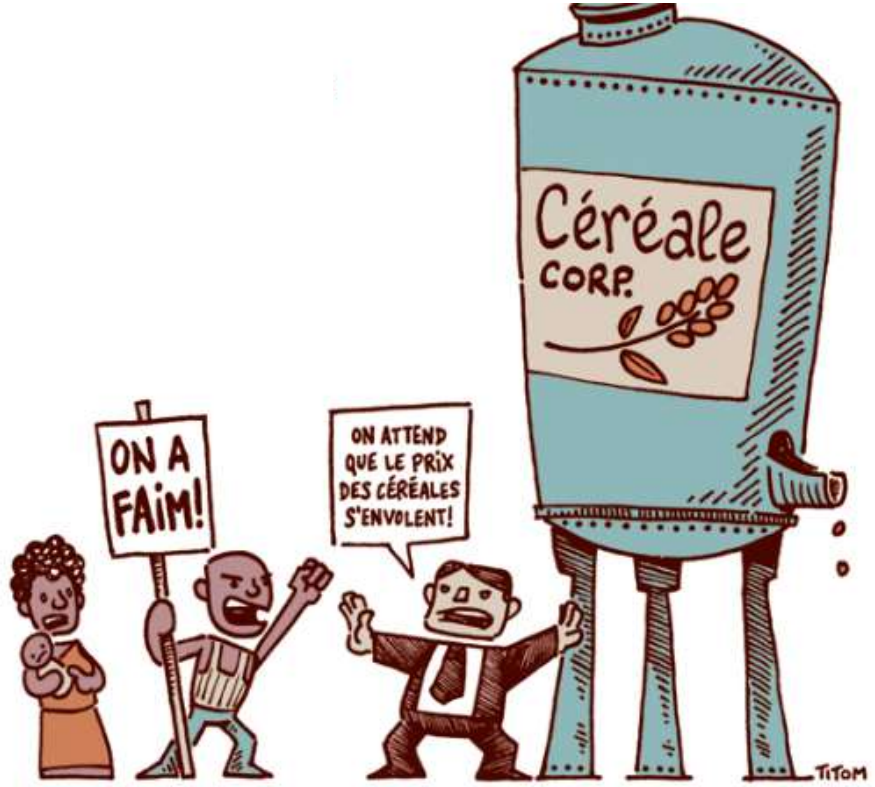

SOS FAIM

Dans le même temps la spéculation sur le blé a atteint des niveaux records.

LES ACTIONS ACF

ACTION AGAINST HUNGER

LES GRANDS AXES D'ACF

1. Répondre aux besoins immédiats en nourriture des populations vulnérables (populations déplacées et réfugiées, communautés hôtes)

2. Permettre le retour à l'autonomie alimentaire des populations affectées par les désastres, les conflits ou l'insécurité alimentaire chronique

3. Infléchir les cadres et politiques de la sécurité alimentaire de façon à éradiquer la faim

ACTION AGAINST HUNGER

EN URGENCE

ACTION AGAINST HUNGER

RENFORCEMENT RESILIENCE

ACTION AGAINST HUNGER

RENFORCEMENT RESILIENCE

ACTION AGAINST HUNGER

RENFORCEMENT RESILIENCE

ACTION AGAINST HUNGER

PLAIDOYER

APRÈS CE BILAN ALARMANT, PLACE AUX SOLUTIONS...
AVEC DEUX QUESTIONS CRUCIALES...
EST-CE QUE CES SOLUTIONS EXISTENT?
SI OUI, OÙ LES TROUVER?
SOLUTIONS: CAS CONCRETS
RAPPORT D'EXPERTS: LE DÉFI CLIMATIQUE VOL. X
SOLVING CLIMATE CHANGE
GIEC // 6ème évaluation
POUR UN MONDE BAS CARBONE
UNE CRISE → DES SOLUTIONS
Tommy.

POUR AGIR, NOUS POUVONS INFLUENCER LES DÉCISIONS POLITIQUES DE NOS GOUVERNEMENTS POUR FINANCER L'AGROÉCOLOGIE ET SOUTENIR LES POPULATIONS QUI SOUFFRENT LE PLUS DES CONSÉQUENCES DE LA CRISE CLIMATIQUE.
NON À L'AGRO-INDUSTRIE OUI À L'AGROÉCOLOGIE
ÉQUITÉ SOCIALE
JUSTICE CLIMATIQU

AGROECOLOGIE

Une science

- L'**écologie des milieux agricoles**
- La reconnaissance et la valorisation des **savoirs et savoir-faire paysans**
- L'étude des **modèles qui répondent aux défis actuels** (climatiques, économiques,...)

Des pratiques agricoles

- La compréhension des **interactions dans les écosystèmes** et la **préservation de la biodiversité**
- L'**adaptation à chaque contexte** en fonction des productions, des ressources et des savoirs locaux
- La **sécurisation de l'accès** des paysan·nes **à la terre**, **aux semences** et **aux ressources naturelles**

Un mouvement social

- La lutte pour des **systèmes agricoles et alimentaires équitables** et **durables**
- Des systèmes en **opposition** à l'**agriculture industrielle**
- La reconnaissance des **rôles clefs** des **paysannes**
- La **défense des droits des paysan·nes** dans une dynamique de changement global alliant **justice écologique** et **sociale**

Source: SOL (2020)

CONCLUSION POUR ACF SUR L'ALIMENTATION

- Plaidoyer pour la fin des conflits
- Promouvoir l'AE dans le cadre des politiques agricoles la présentant comme une approche pouvant fournir des solutions durables aux enjeux du système alimentaire
- Soutenir la recherche et la programmation agricole avec un focus sur des stratégies de transition en mettant en avant les évidences sur le rôle de l'AE dans la sécurité alimentaire
- Sensibiliser les bailleurs à s'engager davantage avec les gouvernements pour accompagner la transition agroécologique

ACTION AGAINST HUNGER

MERCI POUR VOTRE ATTENTION